WSB BAYERN

**WIE 6014, Nürnberg**
**Turnerheimstr. 35, EG links**

**Wohnung 6014.0163.00**

| | |
|---|---|
| **Gesamt** | **91,76 m²** |

| | |
|---|---|
| Wohnzimmer | 20,99 m² |
| Schlafzimmer | 13,17 m² |
| Kinderzimmer | 9,34 m² |
| Kinderzimmer | 9,45 m² |
| Kinderzimmer | 11,52 m² |
| Küche | 6,86 m² |
| Bad | 2,80 m² |
| WC | 1,33 m² |
| Abstellraum | 1,13 m² |
| Flur | 10,49 m² |
| Loggia | 4,68 m² |

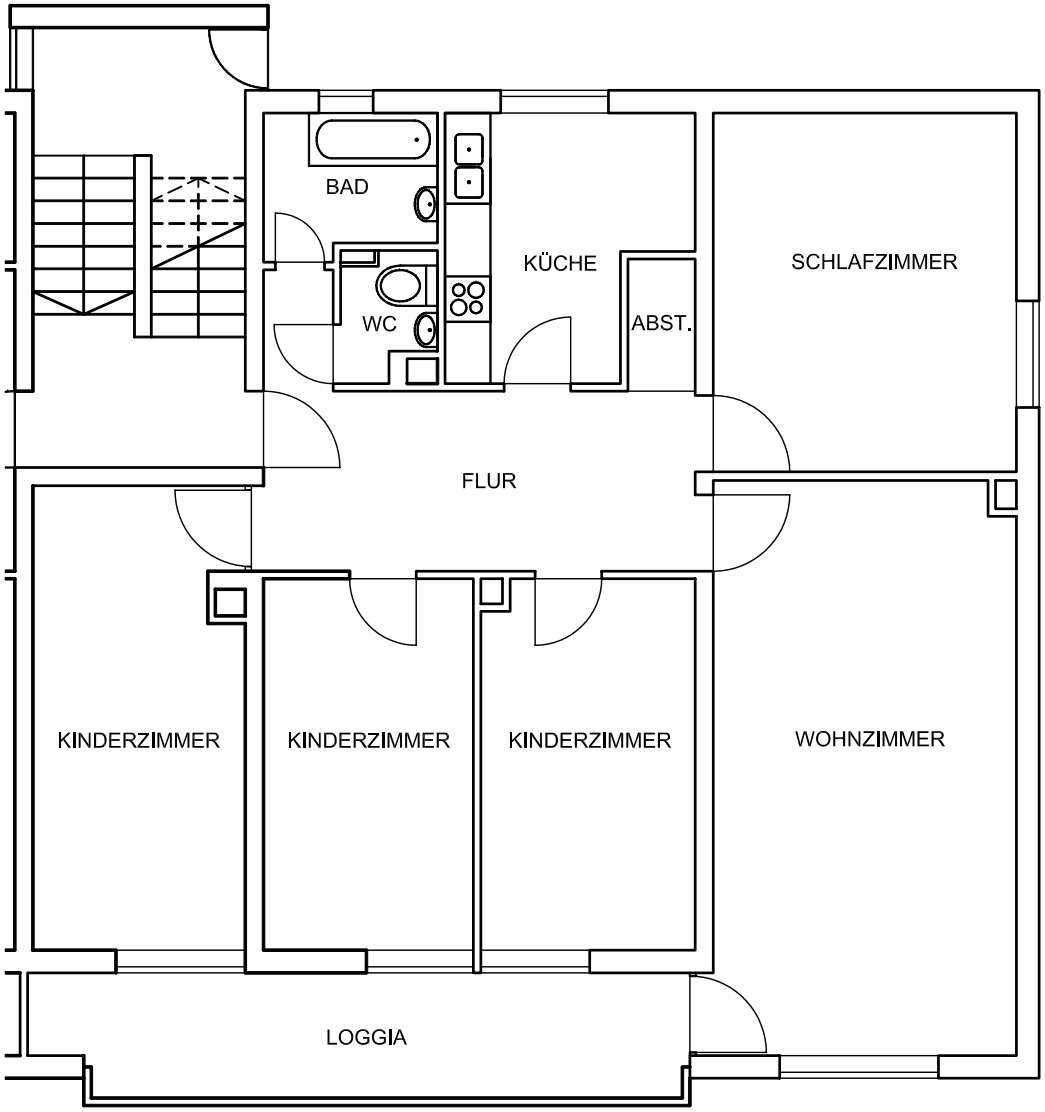


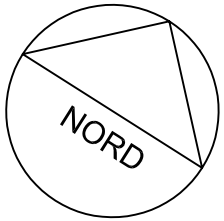


Abweichungen von den Abmessungen und Darstellungen sind möglich. Die Zeichnung ist nicht maßstäblich.

Stand 02.09.2005